

Borden op het Rif

Vandaag zijn er door de bemanning van de Krukel en de vogelwachters van Staatsbosbeheer, rondom de duintjes op het Rif, noord van de Engelsmanplaat borden geplaatst.

Het broedseizoen van de meeuwen is begonnen en de strandbroeders gaan zich bijna vestigen. Er is potentieel broedgebied afgebakend. Het afgebakende gebied kan dus nog veranderen.

De palen zijn net als voorgaande jaren geplaatst op een manier die het mogelijk maakt om een rondje Rif te lopen, de gele stippel lijn is een aanbevolen wandel route. Uiteraard is het handig om ook zelf goed te kijken naar eventuele buiten de borden broedende vogels en de zeehonden die langs het water liggen ruim op afstand te houden! Verzoek is om vooral aan de oostzijde van het Rif de borden te volgen, de zeehonden die regelmatig aan de waterkant liggen blijven dan onverstoord.

Extra:

In voorgaande jaren viel op dat er aan de westzijde een aantal keren gevaarlijke situaties ontstonden wanneer bootjes het Oude Smeriggat invoeren. Door het verschuiven van het zuidwest-rif is de inloop smal en diep geworden en door soms harde stroming moeilijk aan te varen. Aan de diepe geul liggen zomers grote aantallen gewone zeehonden met jongen. Nabij deze locatie heeft de bemanning van de Krukel vier prikken gezet. Dit om stranding op de zuidwestpunt te voorkomen en voor boten en wadlopers een goede route langs de zeehonden aan te geven. De 3 oostelijke prikken staan op NAP, de ondergrond in de directe nabijheid is vlak en een klein beetje zacht.

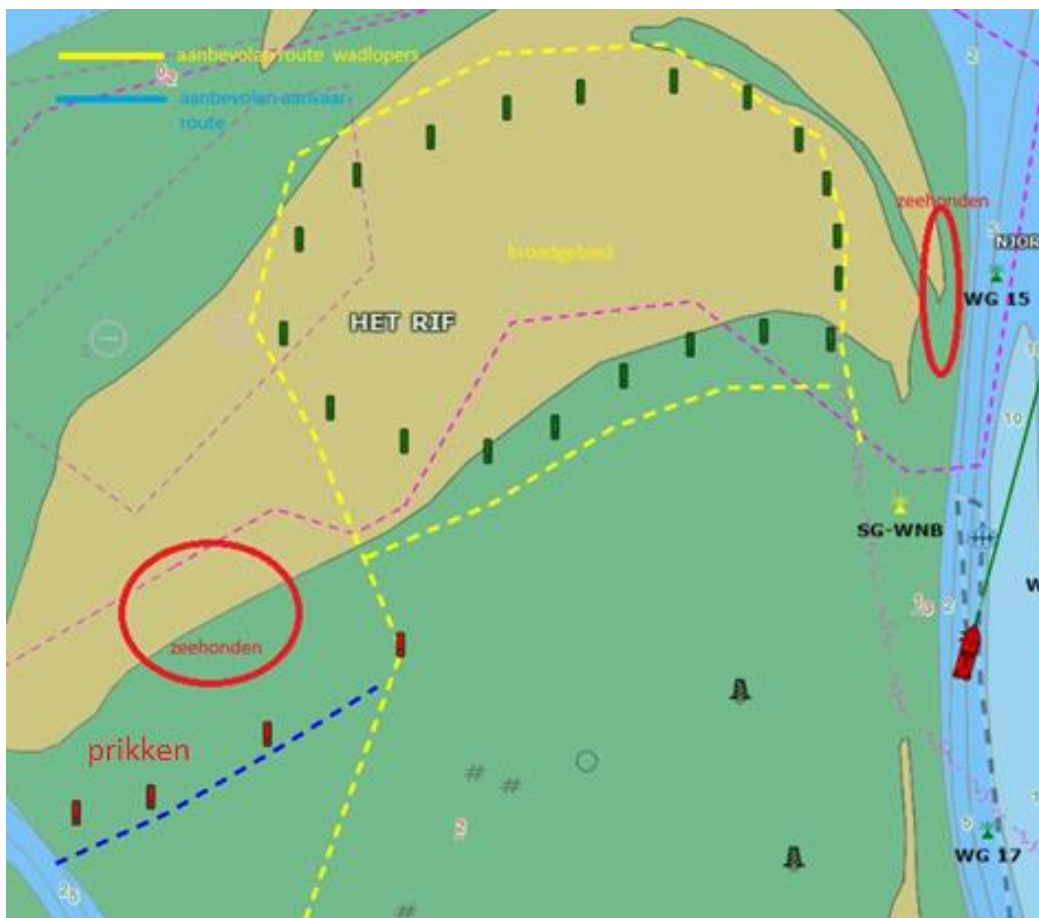

Met vriendelijke groet,

Bemanning Krukel